



**Paciente:** DANIEL BERNARDINO DE SOUZA

**Idade:** 36 **Sexo:** M

**Solicitante:** Dr(a) Lucas Alberton Feler **Data de Realização:** 04/10/2024 11:22

## Análise USP

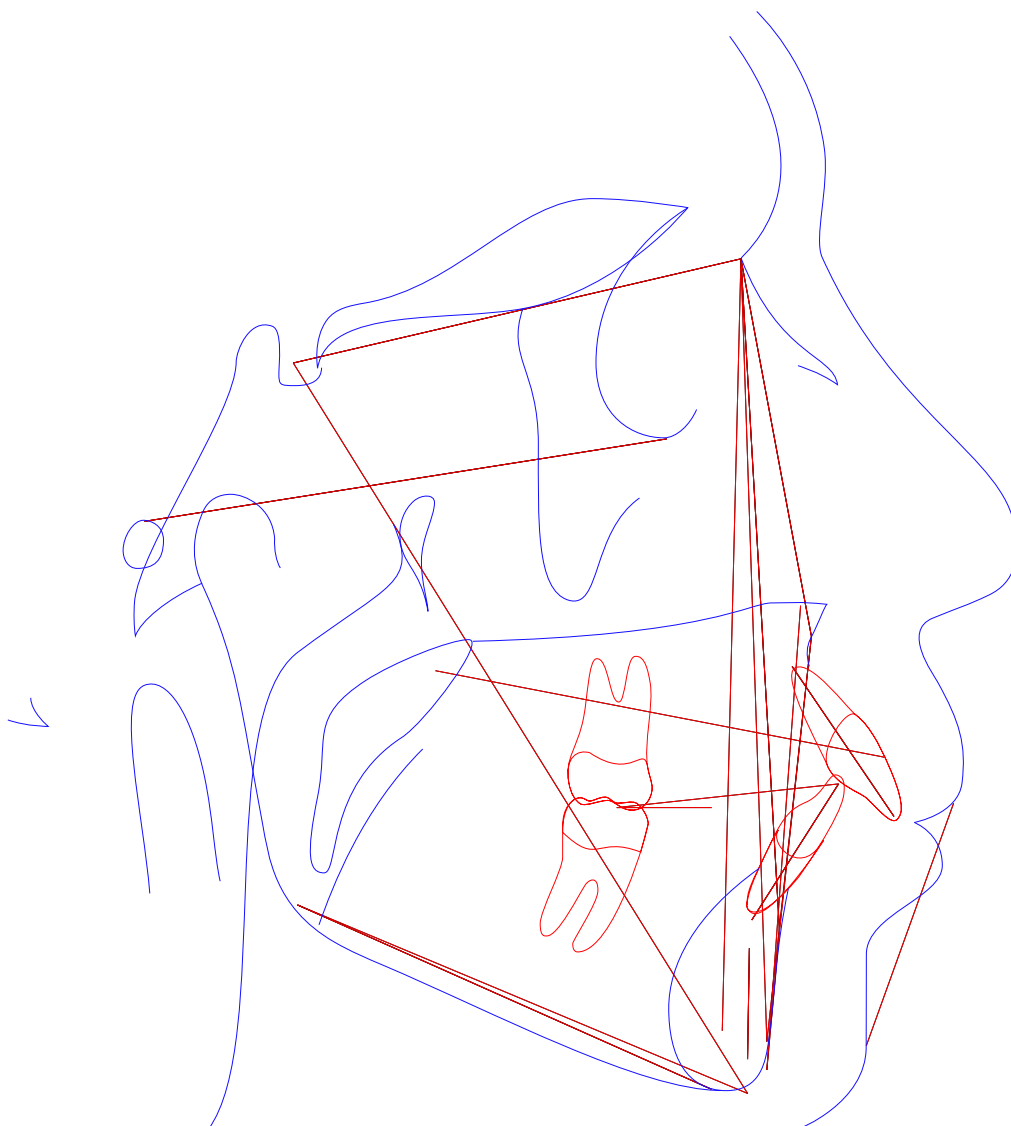



**Paciente:** DANIEL BERNARDINO DE SOUZA  
**Idade:** 36 **Sexo:** M  
**Solicitante:** Dr(a) Lucas Alberton Feler **Data de Realização:** 04/10/2024 11:22

### Análise USP

	Fator	Valor Obtido	Padrão	Desvio	Classe	Representação Gráfica
1	N-Pog.Po.Orb (N-Pog.Po.Orb)	82,915°	88 ± 1	-5,085	---	
2	NAP ((f)NA.APog)	16,845°	0 ± 2	16,845	Perfil convexo	
3	S-N.A (S-N.A)	87,463°	82 ± 2	5,463	Protrusão maxilar	
4	S-N.B (S-N.B)	80,175°	80 ± 2	0,175	Bom posicionamento	
5	A-N.B ((A-N).(N-B))	7,288°	2 ± 2	5,288	Cl II esquelética	
6	S-N.D (S-N.D)	75,508°	76 ± 0	-0,492	---	
7	N-S.Gn (N-S.Gn)	71,242°	67 ± 0	4,242	---	
8	SN.Ocl (S-N.Ppd-lij)	7,008°	14 ± 0	-6,992	---	
9	S-N.Go-Me (S-N.Go-Me)	37,116°	32 ± 0	5,116	---	
10	Go-Gn.Ocl (Go-Gn.Ocl)	22,734°	18 ± 0	4,734	---	
11	1/.1 ((Ais-lis).(Aii-lii))	113,331°	131 ± 0	-17,669	---	
12	1/.NS (1/.NS)	111,058°	103 ± 0	8,058	---	
13	/1-Orbita (/1-Orbita)	3,401mm	5 ± 0	-1,599	---	
14	1/.NA (1/.NA)	23,595°	22 ± 5	1,595	Bom posicionamento	
15	1/.NA (1/.NA)	6,759mm	4 ± 0	2,759	Incisivo superior protuído	
16	/1.NB ((lii-Aii).(N-B))	35,786°	25 ± 4	10,786	Incisivo superior vestibularizado	
17	/1-NB (lii-(N-B))	9,467mm	4 ± 0	5,467	Incisivo superior protuído	
18	/1-NPog (lii-(N-Pog))	11,268mm	0 ± 0	11,268	---	
19	H.N-B (H.N-B)	23,071°	10,5 ± 1,5	12,571	---	
20	H-Nariz (Pn-LsPog')	-5,012mm	10 ± 1	-15,012	---	
21	Pog-NB (Pog-(N-B))	-2,667mm	---	-15,012	---	
22	Eminência Mentoniana (B-E-Go-Me)	6,334mm	7 ± 1	-0,666	---	
23	FMIA ((Po-Or).(Aii-lii))	48,517°	68 ± 0	-19,483	---	
24	FMA ((Go-Me).(Po-Or))	32,988°	25 ± 0	7,988	---	



**Paciente:** DANIEL BERNARDINO DE SOUZA  
**Idade:** 36    **Sexo:** M  
**Solicitante:** Dr(a) Lucas Alberton Feler    **Data de Realização:** 04/10/2024 11:22

	Fator	Valor Obtido	Padrão	Desvio	Classe	Representação Gráfica	
25	IMPA ((Me-Go).(Aii-iii))	98,495°	87 ± 0	11,495	---		
26	TPi (TPi)	-3,431mm	---	11,495	---		
	Grupo						
27	/1-Linha I (Iii-P'E)	-7,135mm	0 ± 0	-7,135	---		
28	Go-Me.V-T (Go-Me.V-T)	66,925°	72 ± 0	-5,075	---		
29	F.V-T (F.V-T)	80,086°	81 ± 0	-0,914	---		
30	A-V-T (A-V-T)	8,005mm	3 ± 0	5,005	---		
31	Iii-V-T (Iii-V-T)	12,152mm	6 ± 0	6,152	---		
32	H.V-T (H.V-T)	18,855°	5 ± 0	13,855	---		
33	NA.APog (NA.APog)	16,845°	---	13,855	---		
34	Convexidade do Ponto A (A-N-Pog)	8,146mm	---	13,855	---		



**Paciente:** DANIEL BERNARDINO DE SOUZA  
**Idade:** 36    **Sexo:** M  
**Solicitante:** Dr(a) Lucas Alberton Feler    **Data de Realização:** 04/10/2024 11:22

## ANÁLISE SINTÉTICA

### Análise USP

NAP:	Perfil convexo
S-N.A:	Protrusão maxilar
S-N.B:	Bom posicionamento
A-N.B:	Cl II esquelética
1/.NA:	Bom posicionamento
1/-NA:	Incisivo superior protuído
/1.NB:	Incisivo superior vestibularizado
/1-NB:	Incisivo superior protuído